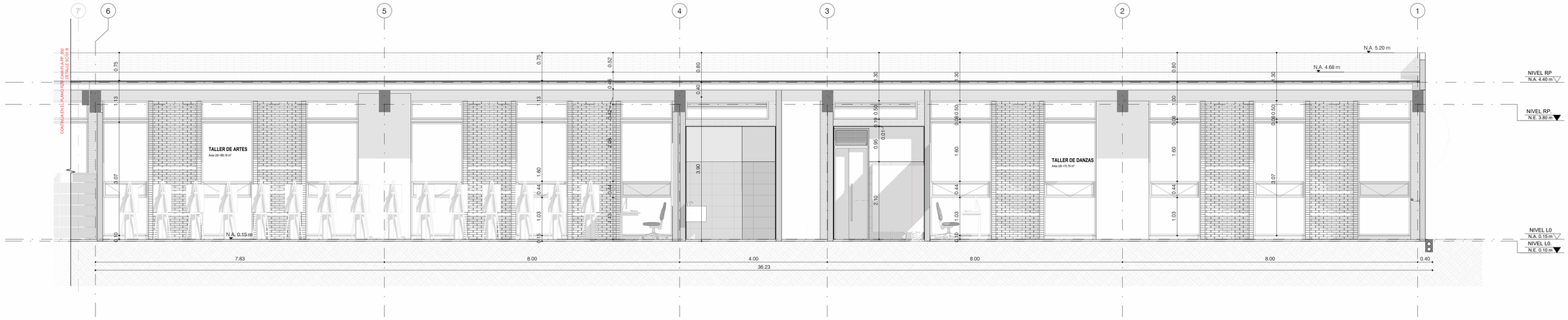

1 SC-01 A
1 : 50

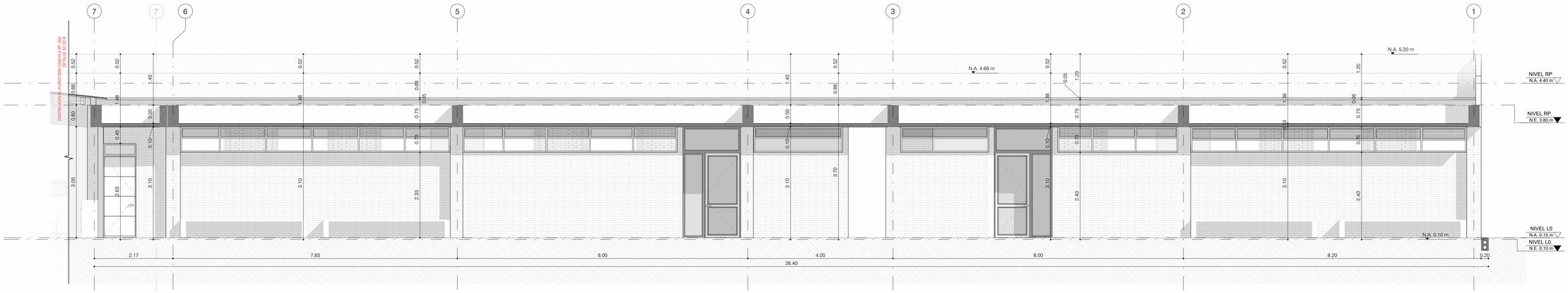

2 SC-02 A
1 : 50

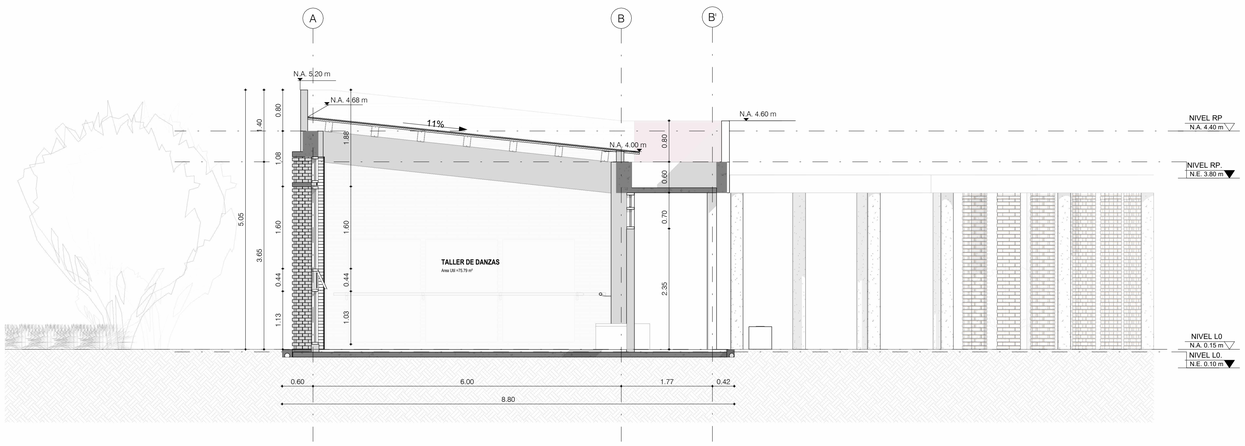

4 SC-05 A
1 : 50

PLANTA DE LOCALIZACION ESPECIFICA

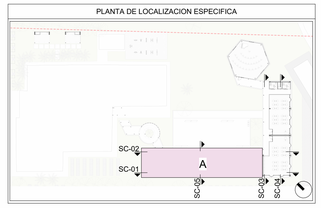

CODIGO 301 | PLANO No.: 12 | DE: 14

ALCALDÍA DE MOSQUERA

Nelson Parra Laguna
Alcalde de Mosquera

PROYECTO:
AMPLIACIÓN CENTRO DEL ADULTO MAYOR

CRA 3 No. 0-00

MOSQUERA/CUNDINAMARCA

CONSULTORÍA:
UNIÓN TEMPORAL RZM OCCIDENTE

DIRECTOR DE DISEÑO
ARQ. José Horacio Gómez Murcia
M.P. No. 25700-39699

DISEÑADOR DE ELEMENTOS NO ESTRUCTURALES
ARQ. José Horacio Gómez Murcia
M.P. No. 25700-39699

SUPERVISIÓN DEL CONTRATO:
ING. Jhonny Alfredo Muñoz Soto
Secretario de Infraestructura
Alcaldía de Mosquera

INTERVENTORÍA:
ING. Luis Miguel Gómez Benitez
Representante Legal
Consorcio Gestión Integral - Interventoría

CONSTRUCTOR:
ING. Jhonny Alfredo Muñoz Soto
Secretario de Infraestructura
Alcaldía de Mosquera

MODIFICACIONES:

Este diseño es propiedad intelectual del Arquitecto José Horacio Gómez Murcia, y sólo puede usarse en la construcción de las obras para las que fue elaborado. Ley 23 de 1982.
Cualquier modificación que se haga sobre este plano será responsabilidad de quien la realice.
Todas las dimensiones deben verificarse en obra y son responsabilidad del contratista constructor.

CONTIENE:
SECCIONES

TIPO DE PLANO:
PLANO DE DISEÑO ARQUITECTÓNICO

ARCHIVO:
RZM-CAM-PI-A-MO-001

ESCALA:	FECHA:
1 : 50	14/07/2026

CODIGO:	PLANO No.:
301	12
	DE: 14